

Esta folha é de propriedade da Companhia do Metrô e seu conteúdo não pode ser copiado ou revelado a terceiros. A aprovação deste documento não exime o emittente de sua responsabilidade sobre o mesmo

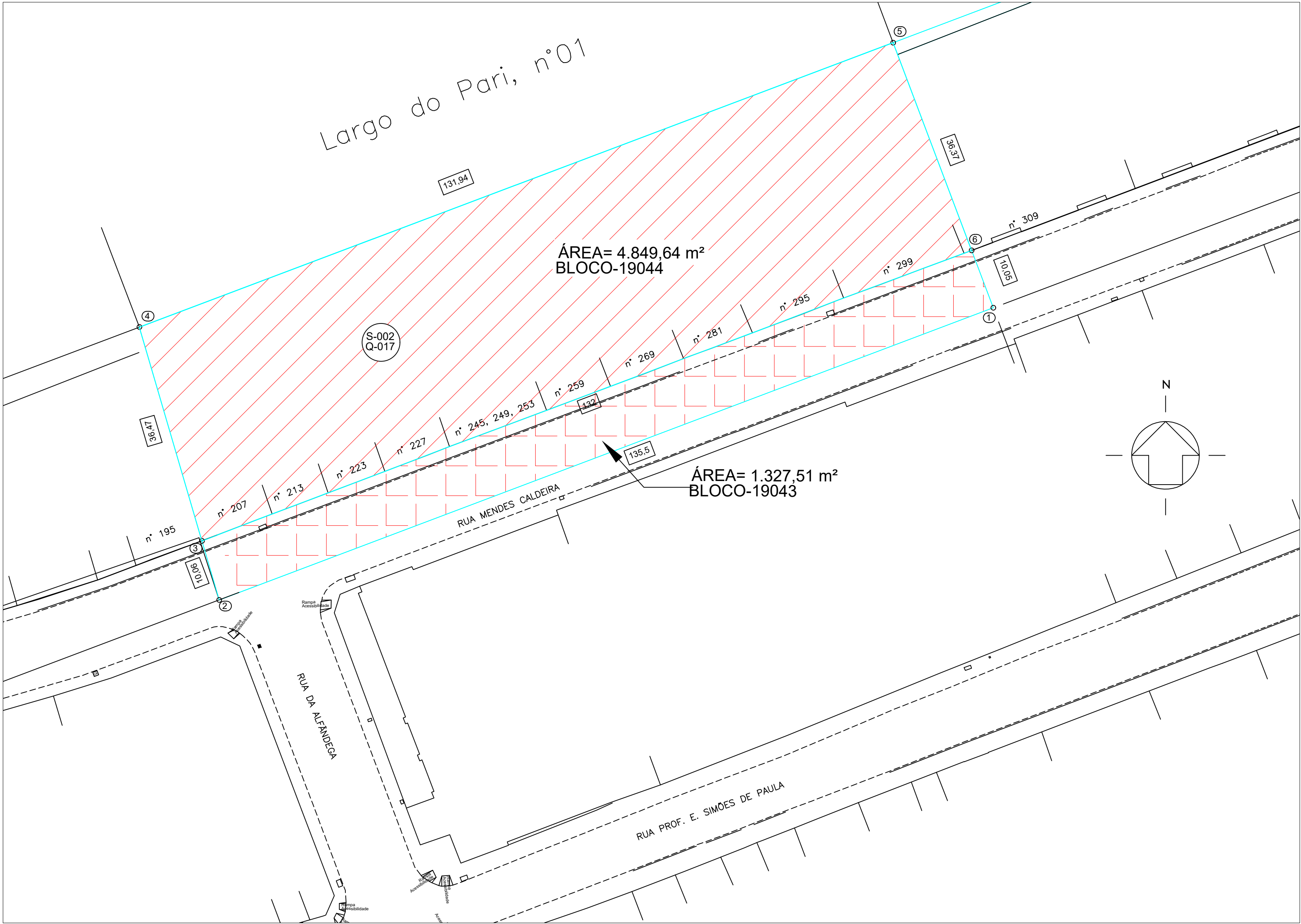

- ÁREAS PARA DESAPROPRIAÇÃO
- ÁREAS PARA DESAPROPRIAÇÃO- VIÁRIO

NOTA
Áreas demarcadas somente para instruir o decreto.Não utilizar para projeto.

Descrição da Revisão

DOCUMENTOS DE REFERÊNCIA		EMITENTE		ANÁLISE TÉCNICA	LIBERAÇÃO
CÓDIGO / OBJETO		AUTOR / PROJETISTA / FORNECEDOR	CONTRATADA	METRÔ / CONTRATADA	METRÔ
		Metrô		GPR/PRA/CDT	GPR/PRA
		CONTRATO OS		CONTRATO OS	
		RESPONSÁVEL TÉCNICO Sílvia Regina Borges	RESPONSÁVEL TÉCNICO DO CONTRATO	RESPONSÁVEL TÉCNICO Nelson Lucio Nunes	LIBERADO POR Fabiana Nonogaki
		MODALIDADE Téc. Edificações Nº INSTRUMENTO r 28867-9	Nº INSTRUMENTO	MODALIDADE Engenharia Nº INSTRUMENTO 28027230200237846	

COMPANHIA DO METROPOLITANO DE SÃO PAULO

Linha Linha 19- Celeste Trecho/Sistema/Esopo Pari- Silva Teles
Subtrc./ Substist./ conj. Estação Pari UC/ Subconj. Geral

Objeto **Projeto Básico**
ÁREA PARA DESAPROPRIAÇÃO
Bloco 19043 e 19044

Escala 1:500	Código DE-19.08.01.00-1E1-001	Folha 01 / 01	Rev. 0
-----------------	---	------------------	-----------